



報告編號：MZ2-231000638



台美檢驗科技股份有限公司

檢驗中心 測試報告

委託單位

廣之鄉食品股份有限公司

新竹縣竹北市東興路二段708巷56號

第 1 頁 / 共 7 頁

檢體名稱：帝王松露湯

製造公司：泉通食品有限公司

製造日期：-

批號：-

檢體狀態：冷凍

送檢方式：顧客送檢

聯絡人：陳建安

聯絡電話：(03)550-2047

有效期限：2024. 4. 20

原產地：-

檢體包裝：完整販售包裝

檢體數量：1件

報告用途：自主管理

----- 以上檢體資訊係由委託單位提供且確認 -----

收檢日期：2023/10/30

檢驗日期：2023/10/31

報告日期：2023/11/08

檢驗項目	檢驗結果	單位	檢驗方法	定量 / 偵測極限
------	------	----	------	-----------

食品防腐劑酸類5項 #

苯甲酸 #	未檢出	g/kg	衛生福利部 108.01.30 衛授食字第 1081900155 號公告修正：食品中防腐劑之檢驗方法。檢驗儀器：HPLC/PDA。	0.02
己二烯酸 #	未檢出	g/kg	衛生福利部 108.01.30 衛授食字第 1081900155 號公告修正：食品中防腐劑之檢驗方法。檢驗儀器：HPLC/PDA。	0.02
去水醋酸 #	未檢出	g/kg	衛生福利部 108.01.30 衛授食字第 1081900155 號公告修正：食品中防腐劑之檢驗方法。檢驗儀器：HPLC/PDA。	0.02
水楊酸 #	未檢出	g/kg	衛生福利部 108.01.30 衛授食字第 1081900155 號公告修正：食品中防腐劑之檢驗方法。檢驗儀器：HPLC/PDA。	0.02
對羥苯甲酸 #	未檢出	g/kg	衛生福利部 108.01.30 衛授食字第 1081900155 號公告修正：食品中防腐劑之檢驗方法。檢驗儀器：HPLC/PDA。	0.02



測試報告僅就委託者之委託事項提供
檢驗結果，不對產品合法性做判斷



蔡岳廷

報告簽署人：蔡岳廷 博士



報告編號：MZ2-231000638



台美檢驗科技股份有限公司

檢驗中心 測試報告

委託單位

廣之鄉食品股份有限公司

新竹縣竹北市東興路二段708巷56號

第 2 頁 / 共 7 頁

檢體名稱：帝王松露湯

製造公司：泉通食品有限公司

製造日期：-

批號：-

檢體狀態：冷凍

送檢方式：顧客送檢

聯絡人：陳建安

聯絡電話：(03)550-2047

有效期限：2024. 4. 20

原產地：-

檢體包裝：完整販售包裝

檢體數量：1件

報告用途：自主管理

----- 以上檢體資訊係由委託單位提供且確認 -----

收檢日期：2023/10/30

檢驗日期：2023/10/31

報告日期：2023/11/08

檢驗項目	檢驗結果	單位	檢驗方法	定量 / 偵測極限
------	------	----	------	-----------

甜味劑13項# #

醋磺內酯鉀 #	未檢出	g/kg	衛生福利部 109.09.09 衛授食字第 1091901745 號公告訂定：食品中甜味劑之檢驗方法-多重分析 (MOHWA0030.00)。檢驗儀器：LC-MS/MS。	0.01
阿斯巴甜 #	未檢出	g/kg	衛生福利部 109.09.09 衛授食字第 1091901745 號公告訂定：食品中甜味劑之檢驗方法-多重分析 (MOHWA0030.00)。檢驗儀器：LC-MS/MS。	0.01
環己基(代)磺醯胺酸鈉 #	未檢出	g/kg	衛生福利部 109.09.09 衛授食字第 1091901745 號公告訂定：食品中甜味劑之檢驗方法-多重分析 (MOHWA0030.00)。檢驗儀器：LC-MS/MS。	0.01
對位乙氧苯脲(甘精) #	未檢出	g/kg	衛生福利部 109.09.09 衛授食字第 1091901745 號公告訂定：食品中甜味劑之檢驗方法-多重分析 (MOHWA0030.00)。檢驗儀器：LC-MS/MS。	0.01
甘草素 #	未檢出	g/kg	衛生福利部 109.09.09 衛授食字第 1091901745 號公告訂定：食品中甜味劑之檢驗方法-多重分析 (MOHWA0030.00)。檢驗儀器：LC-MS/MS。	0.01



蔡岳廷

報告簽署人：蔡岳廷 博士



報告編號：MZ2-231000638

台美檢驗科技股份有限公司

檢驗中心 測試報告



委託單位

廣之鄉食品股份有限公司

新竹縣竹北市東興路二段708巷56號

第 3 頁 / 共 7 頁

檢體名稱：帝王松露湯

製造公司：泉通食品有限公司

製造日期：-

批號：-

檢體狀態：冷凍

送檢方式：顧客送檢

聯絡人：陳建安

聯絡電話：(03)550-2047

有效期限：2024. 4. 20

原產地：-

檢體包裝：完整販售包裝

檢體數量：1件

報告用途：自主管理

----- 以上檢體資訊係由委託單位提供且確認 -----

收檢日期：2023/10/30

檢驗日期：2023/10/31

報告日期：2023/11/08

檢驗項目	檢驗結果	單位	檢驗方法	定量 / 偵測極限
紐甜 #	未檢出	g/kg	衛生福利部 109. 09. 09 衛授食字第 1091901745 號公告訂定：食品中甜味劑之檢驗方法-多重分析 (MOHWA0030. 00)。檢驗儀器：LC-MS/MS。	0. 01
新橘皮苷二氫查爾酮 #	未檢出	g/kg	衛生福利部 109. 09. 09 衛授食字第 1091901745 號公告訂定：食品中甜味劑之檢驗方法-多重分析 (MOHWA0030. 00)。檢驗儀器：LC-MS/MS。	0. 01
糖精鈉 #	未檢出	g/kg	衛生福利部 109. 09. 09 衛授食字第 1091901745 號公告訂定：食品中甜味劑之檢驗方法-多重分析 (MOHWA0030. 00)。檢驗儀器：LC-MS/MS。	0. 01
甜菊糖 #	未檢出	g/kg	衛生福利部 109. 09. 09 衛授食字第 1091901745 號公告訂定：食品中甜味劑之檢驗方法-多重分析 (MOHWA0030. 00)。檢驗儀器：LC-MS/MS。	0. 01
蔗糖素 #	未檢出	g/kg	衛生福利部 109. 09. 09 衛授食字第 1091901745 號公告訂定：食品中甜味劑之檢驗方法-多重分析 (MOHWA0030. 00)。檢驗儀器：LC-MS/MS。	0. 01
Rebaudioside A #	未檢出	g/kg	衛生福利部 109. 09. 09 衛授食字第 1091901745 號公告訂定：食品中甜味劑之檢驗方法-多重分析 (MOHWA0030. 00)。檢驗儀器：LC-MS/MS。	0. 01



蔡岳廷

報告簽署人：蔡岳廷 博士



報告編號：MZ2-231000638

台美檢驗科技股份有限公司

檢驗中心 測試報告

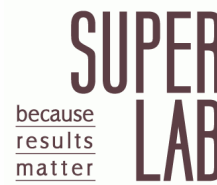

委託單位

廣之鄉食品股份有限公司

新竹縣竹北市東興路二段708巷56號

第 4 頁 / 共 7 頁

檢體名稱：帝王松露湯

製造公司：泉通食品有限公司

製造日期：-

批號：-

檢體狀態：冷凍

送檢方式：顧客送檢

聯絡人：陳建安

聯絡電話：(03)550-2047

有效期限：2024. 4. 20

原產地：-

檢體包裝：完整販售包裝

檢體數量：1件

報告用途：自主管理

----- 以上檢體資訊係由委託單位提供且確認 -----

收檢日期：2023/10/30

檢驗日期：2023/10/31

報告日期：2023/11/08

檢驗項目	檢驗結果	單位	檢驗方法	定量 / 偵測極限
Rebaudioside B #	未檢出	g/kg	衛生福利部 109.09.09 衛授食字第 1091901745 號公告訂定：食品中甜味劑之檢驗方法-多重分析 (MOHWA0030.00)。檢驗儀器：LC-MS/MS。	0.01
Alitame #	未檢出	g/kg	衛生福利部 109.09.09 衛授食字第 1091901745 號公告訂定：食品中甜味劑之檢驗方法-多重分析 (MOHWA0030.00)。檢驗儀器：LC-MS/MS。	0.01

食品重金屬5項：砷、鉛、鎘、汞、銅

砷	未檢出	ppm (µg/g)	衛生福利部 103.08.25 部授食字第 1031901169 號公告修正：重金屬檢驗方法總則。檢驗儀器：ICP-OES。	2.0
鉛	未檢出	ppm (µg/g)	衛生福利部 103.08.25 部授食字第 1031901169 號公告修正：重金屬檢驗方法總則。檢驗儀器：ICP-OES。	2.0
鎘	未檢出	ppm (µg/g)	衛生福利部 103.08.25 部授食字第 1031901169 號公告修正：重金屬檢驗方法總則。檢驗儀器：ICP-OES。	2.0



蔡岳廷

報告簽署人：蔡岳廷 博士



報告編號：MZ2-231000638

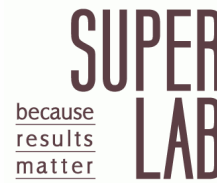

台美檢驗科技股份有限公司

檢驗中心 測試報告

委託單位

廣之鄉食品股份有限公司

新竹縣竹北市東興路二段708巷56號

第 5 頁 / 共 7 頁

檢體名稱：帝王松露湯

製造公司：泉通食品有限公司

製造日期：-

批號：-

檢體狀態：冷凍

送檢方式：顧客送檢

聯絡人：陳建安

聯絡電話：(03)550-2047

有效期限：2024. 4. 20

原產地：-

檢體包裝：完整販售包裝

檢體數量：1件

報告用途：自主管理

----- 以上檢體資訊係由委託單位提供且確認 -----

收檢日期：2023/10/30

檢驗日期：2023/10/31

報告日期：2023/11/08

檢驗項目	檢驗結果	單位	檢驗方法	定量 / 偵測極限
汞	未檢出	ppm (µg/g)	衛生福利部 103.08.25 部授食字第 1031901169 號公告修正：重金屬檢驗方法總則。檢驗儀器：ICP-OES。	2.0
銅	未檢出	ppm (µg/g)	衛生福利部 103.08.25 部授食字第 1031901169 號公告修正：重金屬檢驗方法總則。檢驗儀器：ICP-OES。	2.0

----- 以下空白 -----

備註：

- 本檢驗報告之所有檢驗內容，均依委託事項執行檢驗，如有不實，願意承擔完全責任。
- 檢驗項目有標「#」者，指該檢驗項目經衛生福利部認證，且依認證之檢驗方法執行檢驗。
- 本次檢驗如未涉及抽樣時，測試報告僅對該送驗檢體負責。將報告分離使用及 / 或摘要複製無效，報告中所載資料僅供參考，不宜做為廣告、商業推廣及公證用。當檢驗結果低於定量 / 偵測極限，以“未檢出”或“陰性”表示。



連結至台美安全家



蔡岳廷

報告簽署人：蔡岳廷 博士



報告編號：MZ2-231000638



台美檢驗科技股份有限公司 檢驗中心 測試報告

委託單位

廣之鄉食品股份有限公司

新竹縣竹北市東興路二段708巷56號

第 6 頁 / 共 7 頁

檢體名稱：帝王松露湯

檢體狀態：冷凍

收檢日期：2023/10/30

檢驗日期：2023/10/31

報告日期：2023/11/08

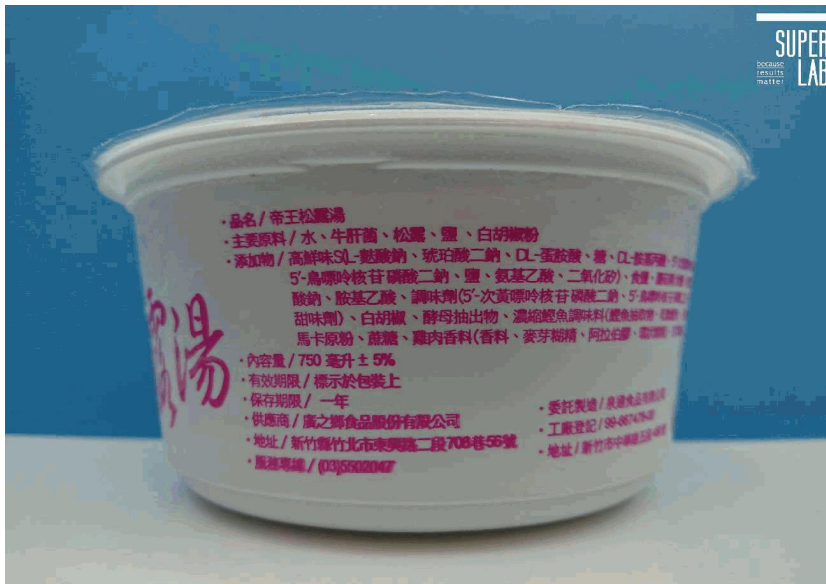

蔡岳廷

報告簽署人：蔡岳廷 博士



報告編號：MZ2-231000638



台美檢驗科技股份有限公司 檢驗中心 測試報告

委託單位

廣之鄉食品股份有限公司

新竹縣竹北市東興路二段708巷56號

第 7 頁 / 共 7 頁

檢體名稱：帝王松露湯

檢體狀態：冷凍

收檢日期：2023/10/30

檢驗日期：2023/10/31

報告日期：2023/11/08

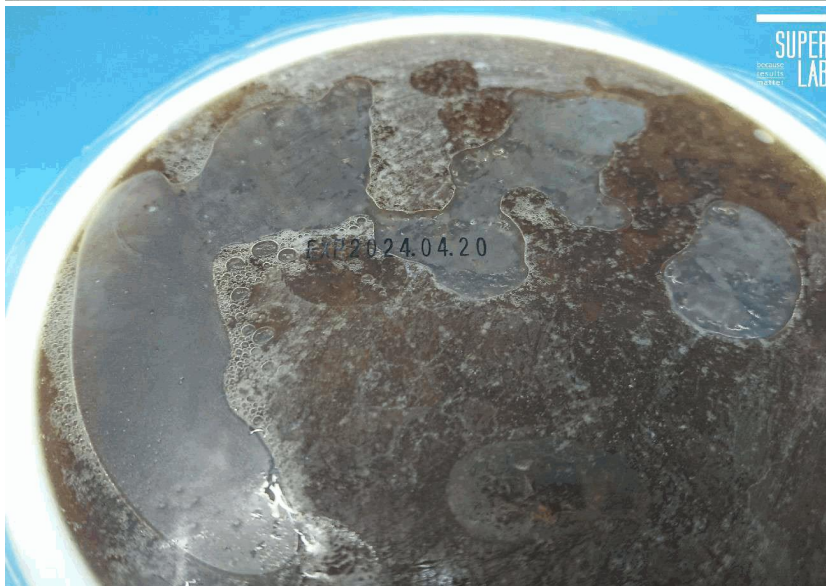

蔡岳廷

報告簽署人：蔡岳廷 博士