



報告編號：MZ2-231100457



台美檢驗科技股份有限公司

檢驗中心 測試報告

委託單位

廣之鄉食品股份有限公司

新竹縣竹北市東興路二段708巷56號

第 1 頁 / 共 3 頁

檢體名稱：薑調理包

製造公司：民生食品工業股份有限公司

製造日期：-

批號：-

檢體狀態：冷凍

送檢方式：顧客送檢

聯絡人：陳建安

聯絡電話：(03)550-2047

有效期限：2025.05.17

原產地：-

檢體包裝：完整販售包裝

檢體數量：2件

報告用途：自主管理

----- 以上檢體資訊係由委託單位提供且確認 -----

收檢日期：2023/11/22

檢驗日期：2023/11/22

報告日期：2023/11/30

檢驗項目	檢驗結果	單位	檢驗方法	定量 / 偵測極限
金黃色葡萄球菌 #	陰性	CFU/g	衛生福利部 104.10.13 部授食字第1041901818 號公告修正:食品微生物之檢驗方法—金黃色葡萄球菌之檢驗。	<10
沙門氏桿菌 #	陰性	-	衛生福利部 102.12.23 部授食字第1021951187 號公告修正:食品微生物之檢驗方法—沙門氏桿菌之檢驗。	-
單核球增多性李斯特菌 #	陰性	CFU/g	衛生福利部 111.08.18 衛授食字第1111901489 號公告訂定:食品微生物之檢驗方法—食品中單核球增多性李斯特菌之檢驗。	<10

----- 以下空白 -----

備註：

- 本檢驗報告之所有檢驗內容，均依委託事項執行檢驗，如有不實，願意承擔完全責任。
- 檢驗項目有標「#」者，指該檢驗項目經衛生福利部認證，且依認證之檢驗方法執行檢驗。
- 本次檢驗如未涉及抽樣時，測試報告僅對該送驗檢體負責。將報告分離使用及 / 或摘要複製無效，報告中所載資料僅供參考，不宜做為廣告、商業推廣及公證用。當檢驗結果低於定量 / 偵測極限，以“未檢出”或“陰性”表示。

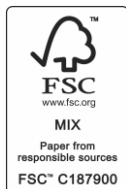

測試報告僅就委託者之委託事項提供
檢驗結果，不對產品合法性做判斷



蔡岳廷

報告簽署人：蔡岳廷 博士



報告編號：MZ2-231100457



台美檢驗科技股份有限公司 檢驗中心 測試報告

委託單位

廣之鄉食品股份有限公司

新竹縣竹北市東興路二段708巷56號

第 2 頁 / 共 3 頁

檢體名稱：薑調理包

檢體狀態：冷凍

收檢日期：2023/11/22

檢驗日期：2023/11/22

報告日期：2023/11/30

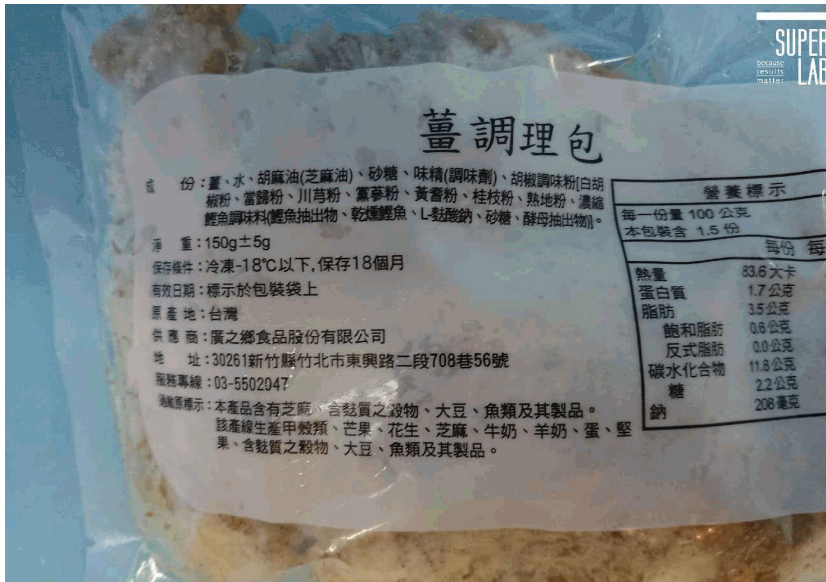

薑調理包

成份：薑、水、胡麻油(芝麻油)、砂糖、味精(調味劑)、胡椒調味粉(白胡椒粉、當歸粉、川芎粉、黨蔘粉、黃耆粉、桂枝粉、熟地粉、濃縮鰵魚調味料(鰵魚抽出物、乾燥鰵魚、L-麩胺鈉、砂糖、酵母抽出物)。

淨重：150g±5g

保存條件：冷凍-18°C以下，保存18個月

有效日期：標示於包裝袋上

原產地：台灣

供應商：廣之鄉食品股份有限公司

地址：30261新竹縣竹北市東興路二段708巷56號

服務專線：03-5502047

過敏原標示：本產品含有芝麻、含麩質之穀物、大豆、魚類及其製品。
該產線生產甲殼類、芒果、花生、芝麻、牛奶、羊奶、蛋、堅果、含麩質之穀物、大豆、魚類及其製品。

營養標示	
每一份量 100 公克	每份 每包
熱量	33.6 大卡
蛋白質	1.7 公克
脂肪	3.5 公克
飽和脂肪	0.8 公克
反式脂肪	0.0 公克
碳水化合物	11.8 公克
糖	2.2 公克
鈉	208 毫克



FO20-00



連結至台美安全家



蔡岳廷

報告簽署人：蔡岳廷 博士



報告編號：MZ2-231100457



台美檢驗科技股份有限公司 檢驗中心 測試報告

委託單位

廣之鄉食品股份有限公司
新竹縣竹北市東興路二段708巷56號

第 3 頁 / 共 3 頁

檢體名稱：薑調理包

檢體狀態：冷凍

收檢日期：2023/11/22

檢驗日期：2023/11/22

報告日期：2023/11/30

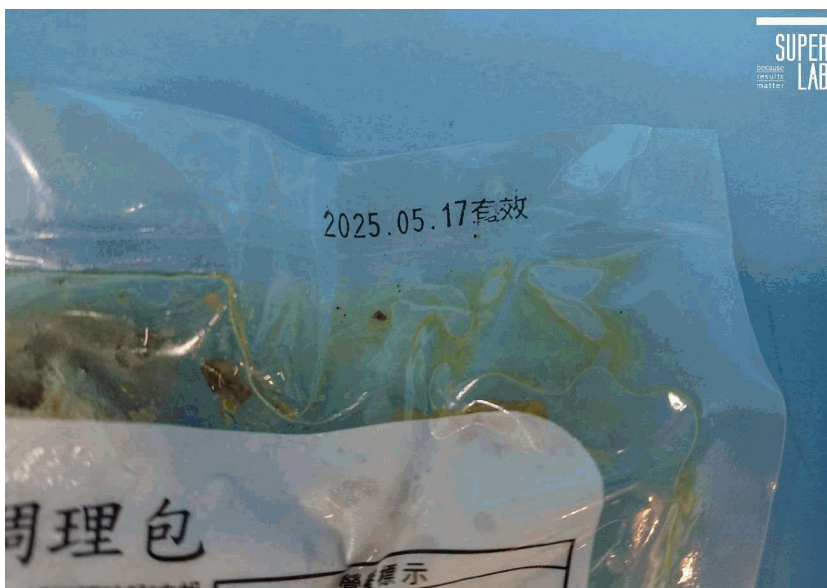

蔡岳廷

報告簽署人：蔡岳廷 博士